

Rosa fløy

Grøn fløy

Gul fløy

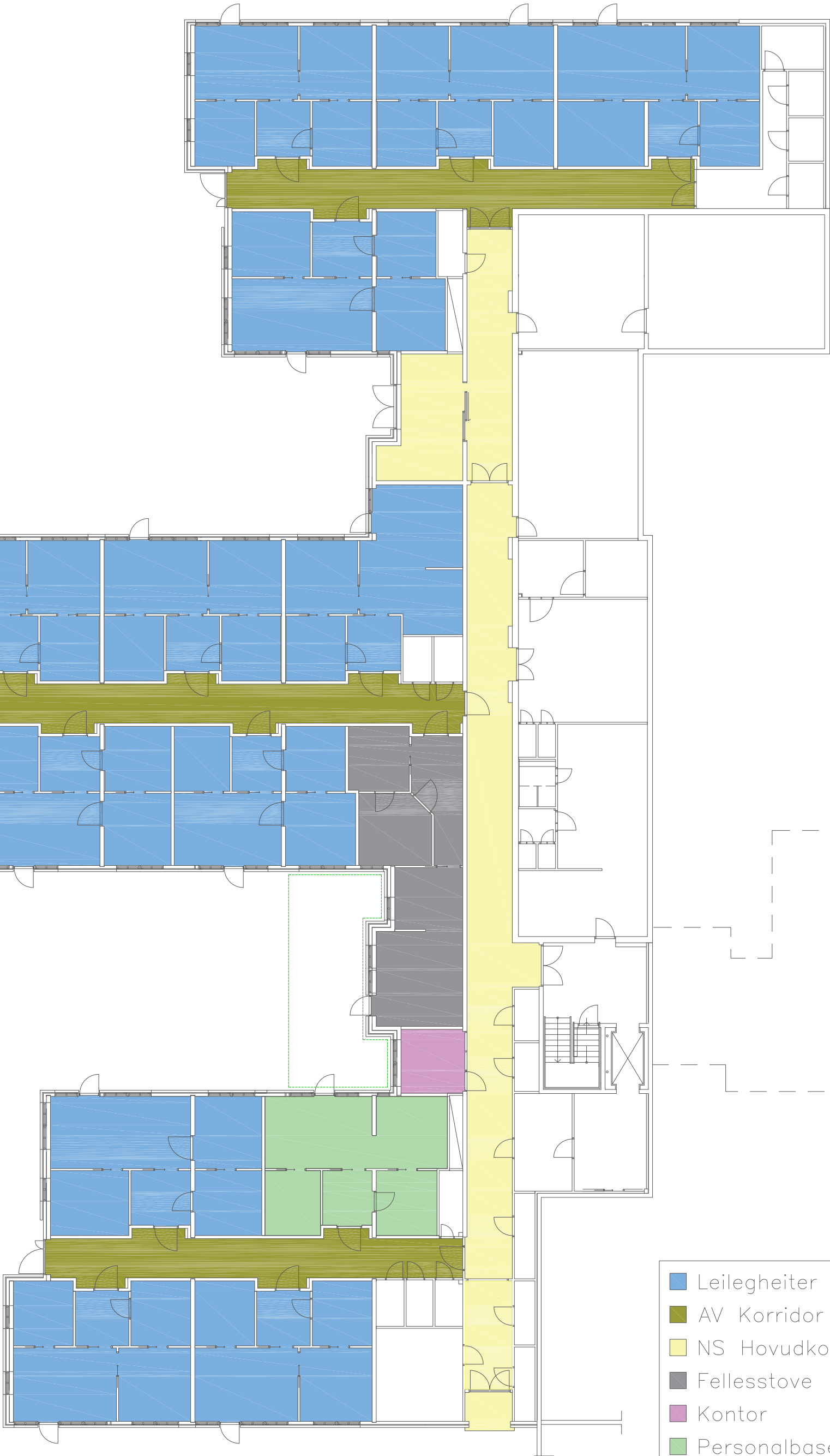

- Leilegheiter
- AV Korridor
- NS Hovudkorridor
- Fellesstove
- Kontor
- Personalbase
- Felleshage
- Ikkje del av prosjektet

Prosjektomfang  
Skala: 1:200 | A3





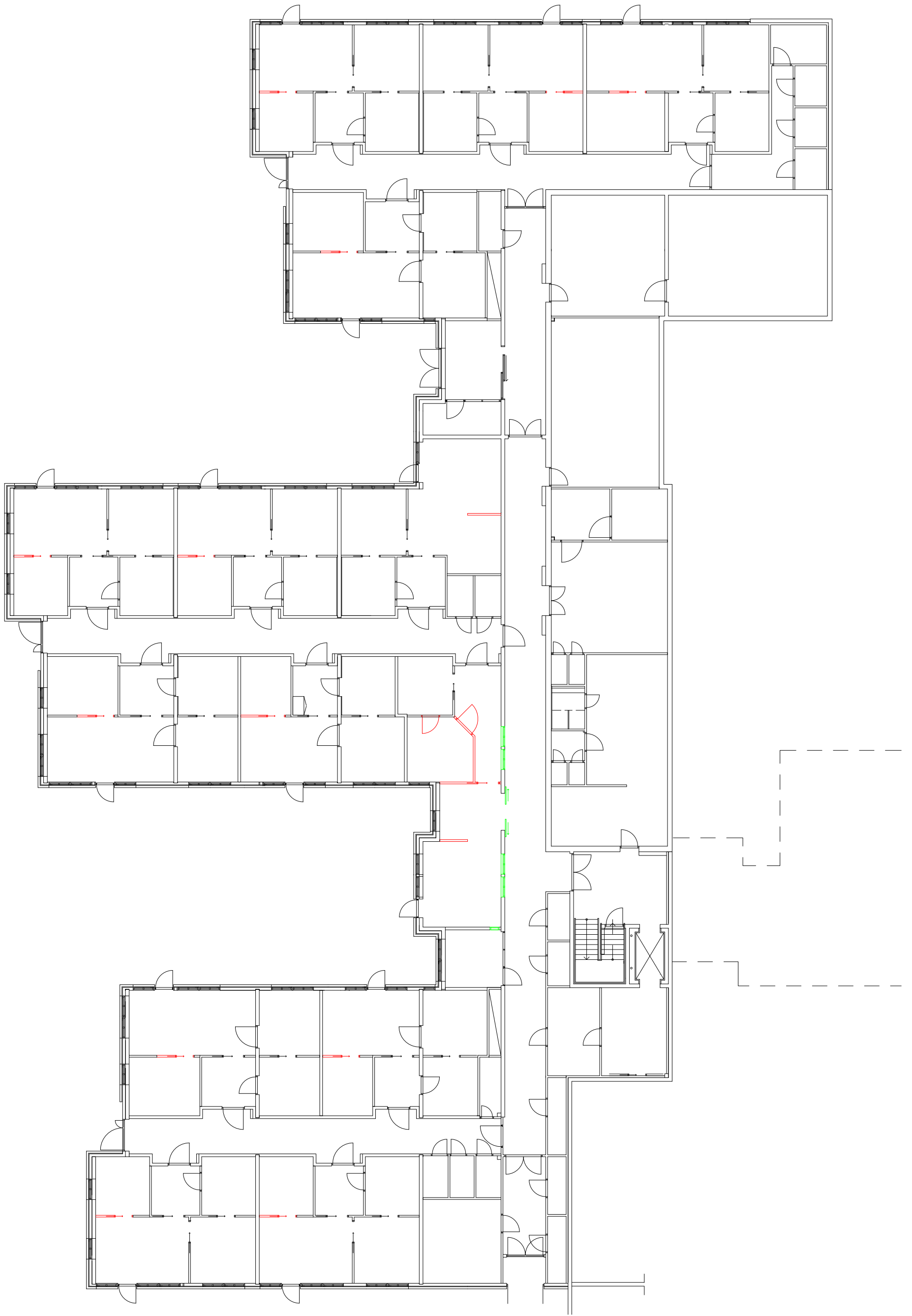

## Føringar for fjerning av vegg mellom stove og kjøken



Då leilegheitene har små skilnadar i romstorleik og -plassering, kan panel for varmekablar vere plassert ulikt, og lengda på veggen skyvedørkassetten går i kan variere. Punkta i boksane under er førande for alle leilegheiter og personalbasen (men ikkje fellesstova), leverandør må prosjektere fjerning av vegg etter desse føringane.

Fjerne vegg tilsvarende dørøpning + kassett

Bevare plassering av varmekabel-panel. Ynskjer ikkje boring i golv.

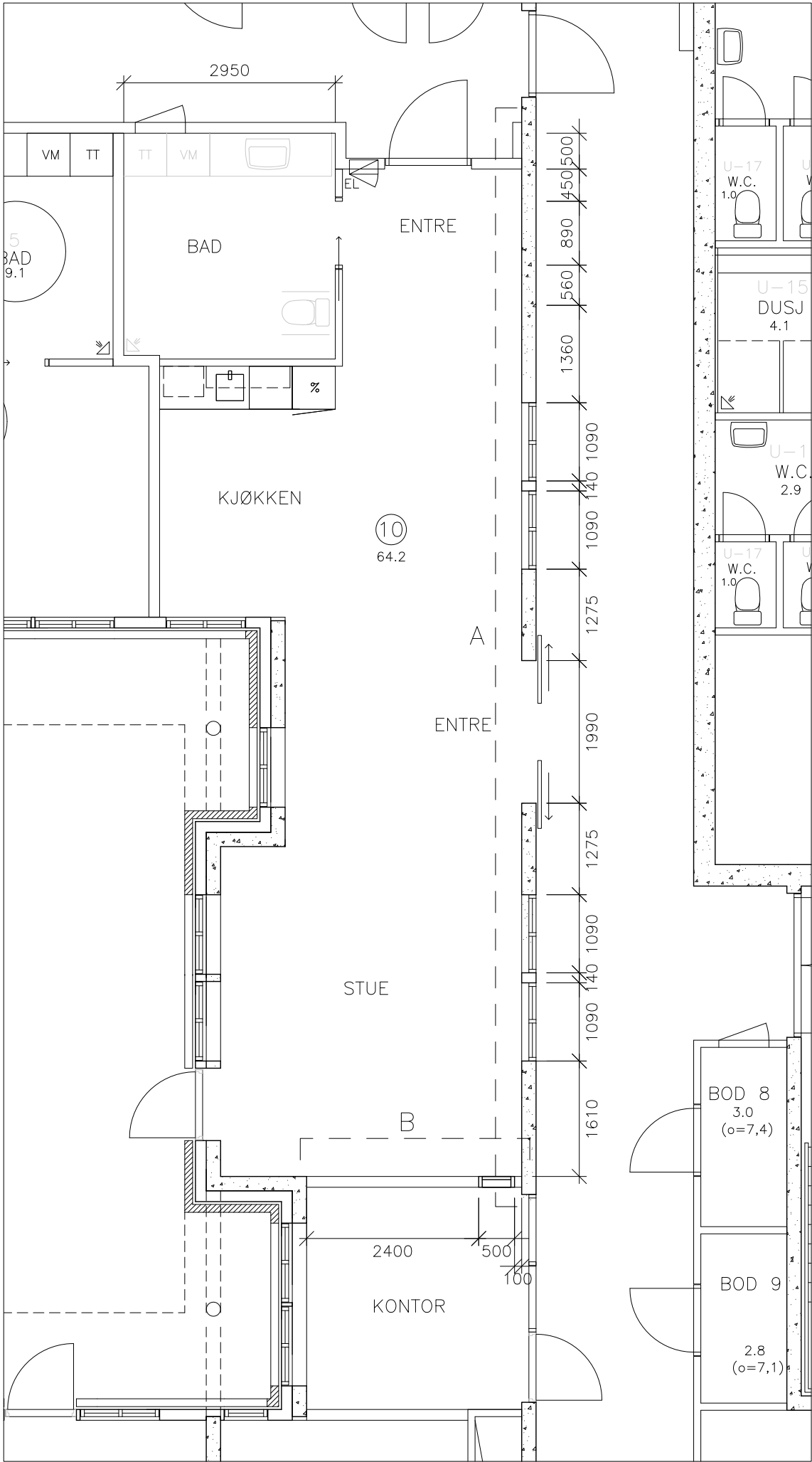

Planskisse 1:75 (A3)

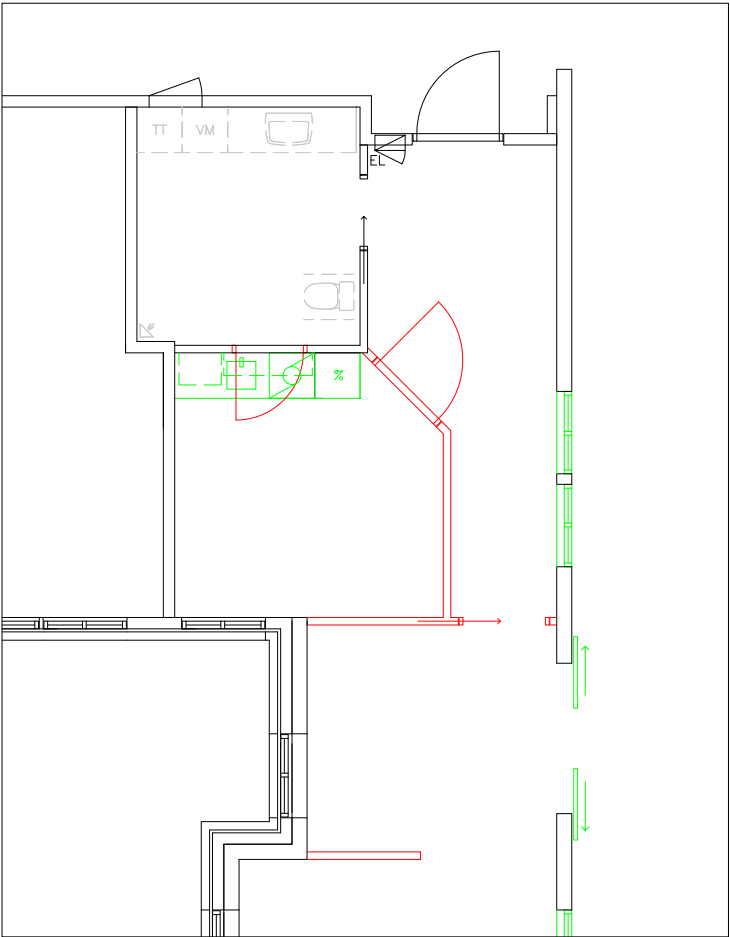

Rive- og oppføringsplan 1:100 (A3)

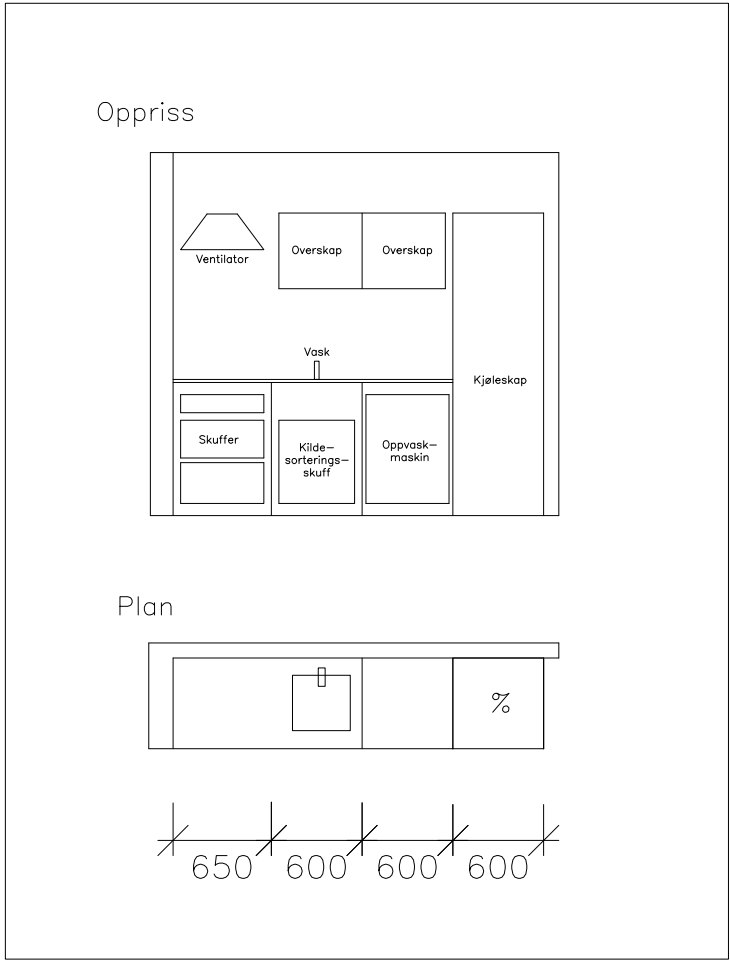

Kjøken 1:50 (A3)

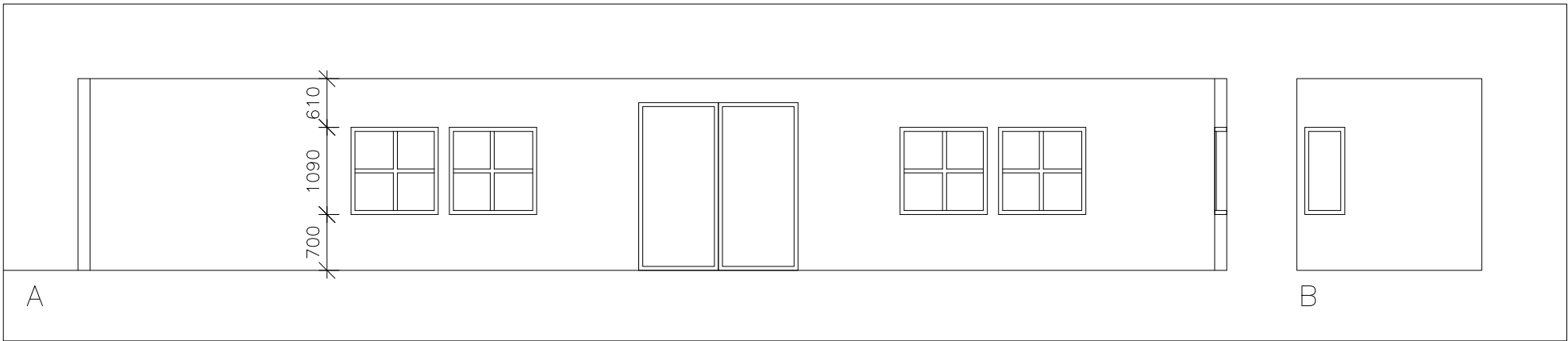

Snitt 1:75 (A3)

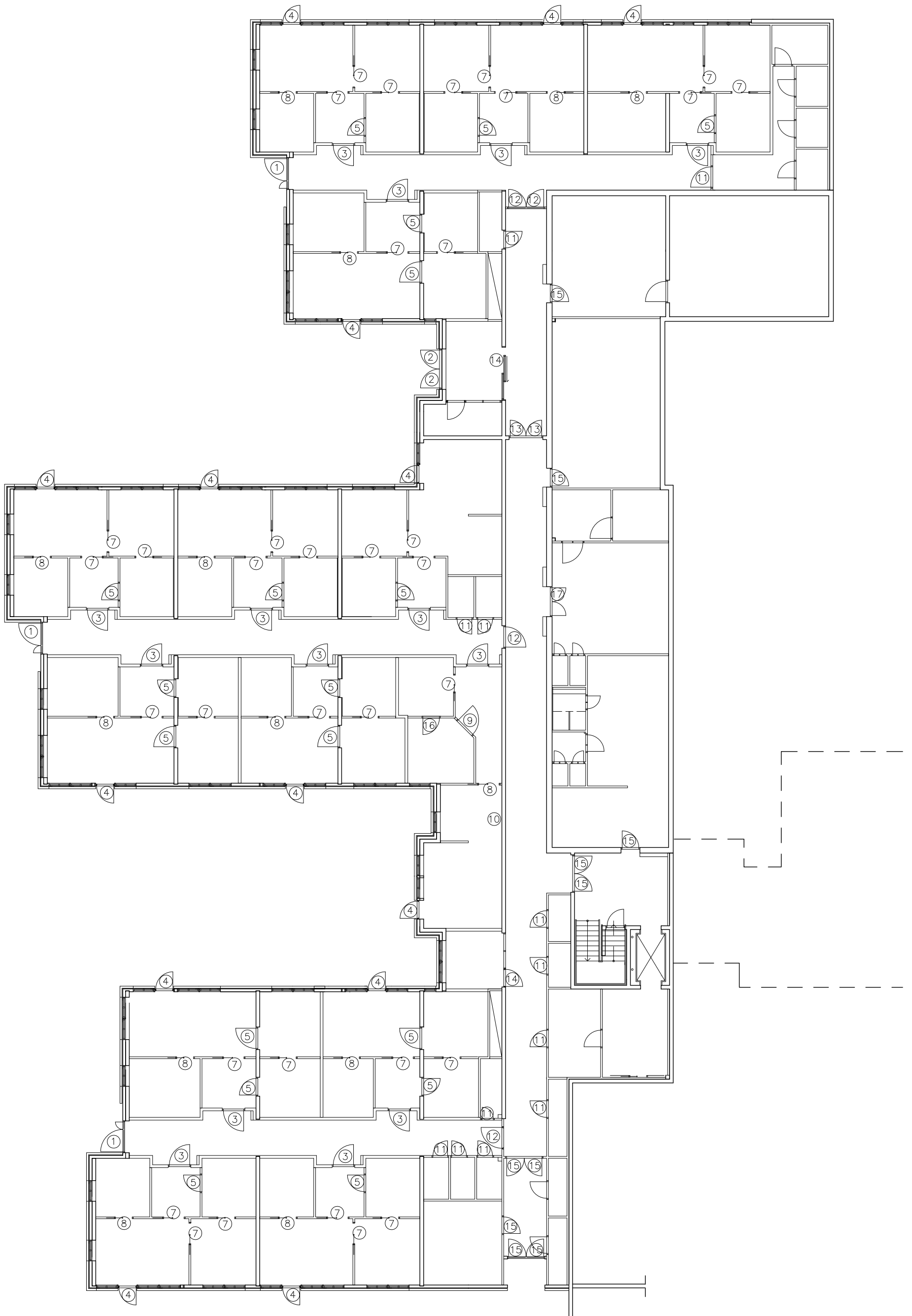

# Dørliste

Nr.	Namn	Hovudleveranse	Opsjon	Omtalt under punkt
1	Hovudytterdør	Ingen aksjon	Demontere og erstatte med ny	5.4.4
2	Hovudytterdør ved Hjelpemiddelsentralen	Ingen aksjon	Ingen aksjon	
3	Inngangsdører til leilegheitene	Ingen aksjon	Ingen aksjon	
4	Terrassedører	Ingen aksjon	Overflatebehandlast	5.4.3
5	Innvendig slagdør i leilegheitene	Ingen aksjon	Ingen aksjon	
6	<del>Skyvedør frå entre til stove</del>	<del>Dørblad skal takast ut i samband med fjerning av lettvegg mellom kjøken og stove. Dørkarm står att.</del>	-	<del>2.1.6.1.1</del>
7	Innvendig skyvedør - 1	Ingen aksjon	(1) Skyvedørblad skal skiftast i modell som er lettare i vekt. Eksisterande skinnesystem og rullehjul skal gjenbrukast  (2) Rehabiliterast.	5.4.1
8	Innvendig skyvedør - 2	Dør og karm vert fjerna i samband med riving av lettvegg	-	
9	Innvendig slagdør i fellesstova	Dør og karm vert fjerna i samband med riving av lettvegg.	-	
10	Nyetablert dobbeldør	Skal etablerast i vegg mellom fellesareal og korridor	-	2.1.6.1.2
11	Dører til boder i branncellebregrensa bygningsdel	Må undersøkast om desse held brannkrava. Byte ut dersom ikkje.	-	2.1.6.1.4
12	Dører i røykskilje	Må få installert slepelist el. tilsvarande som tilfredsstiller brannkrav	Demontere og erstatte med ny	2.1.6.1.4 & 5.4.2
13	Dør som nyleg er skifta ut	Ingen aksjon	Ingen aksjon	
14	Dør og vindaug i branncellebregrensa bygningsdel	Må undersøkast om desse held brannkrava. Byte ut dersom ikkje.	-	2.1.6.1.4
15	Øvrige dører i korridor	Må undersøkast om desse held brannkrava. Byte ut dersom ikkje.	-	2.1.6.1.4
16	Slagdør i fellesstove	Skal blendast på forskriftsmessig vis, slik at kjøken kan monterast i forkant av dør.	-	2.1.6.1.3
17	Dør i seksjoneringsvegg	Må skiftast ut i samsvar med brannrapport. <i>OBS! Kapellfunksjon vert omgjort til lager, ikkje varig personopphold.</i>	-	2.1.6.1.4

Dører utover dette inngår ikkje i prosjektet og skal ikkje handsamast

Termisk kamera – varmekablar i golv (1)

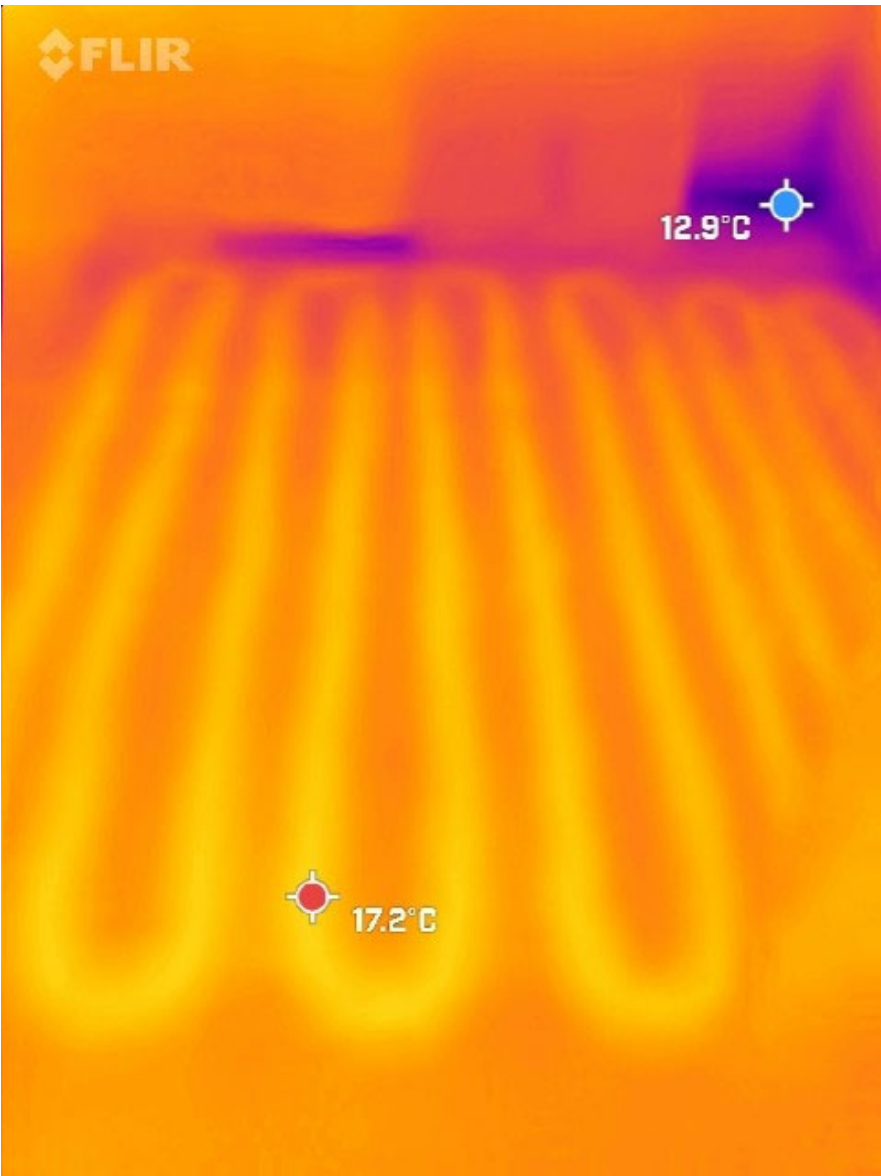

1 - Kjøken frå stove



3 - Soverom frå stove

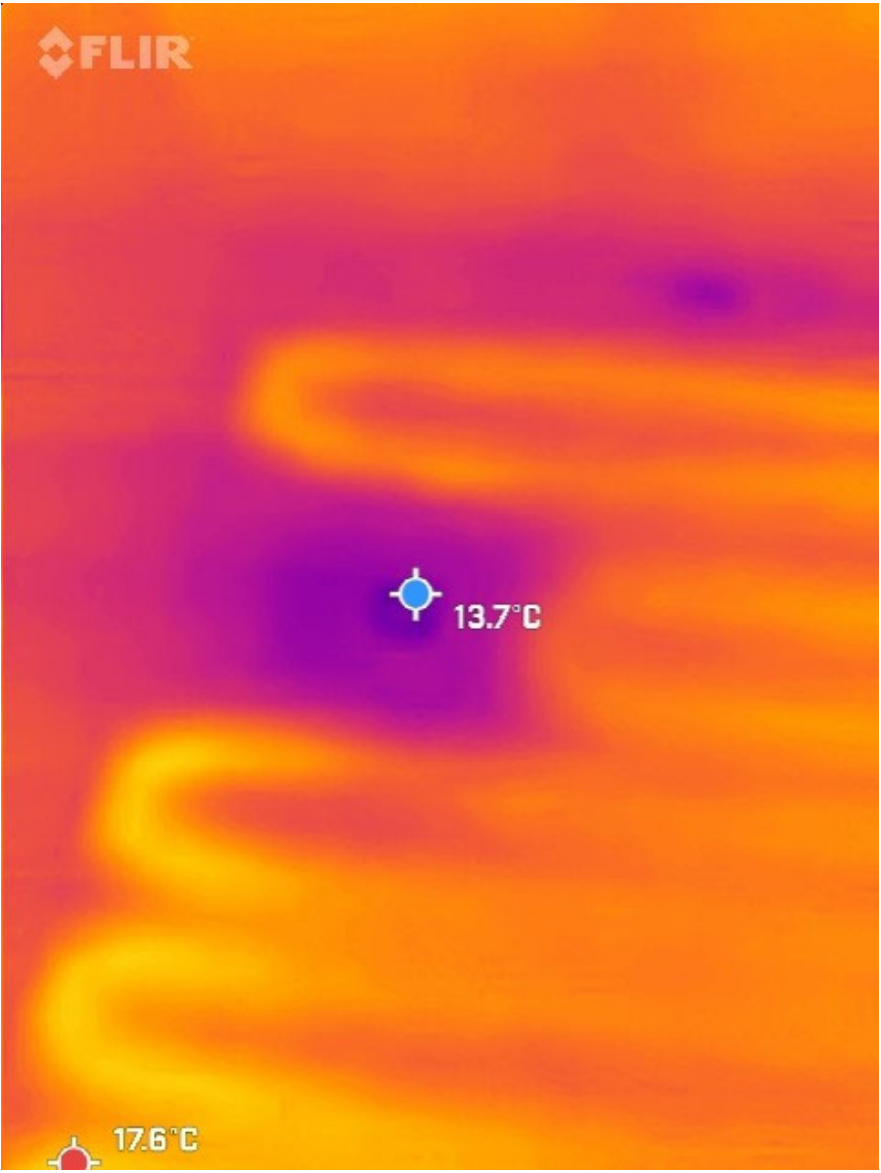

2 – Sluk

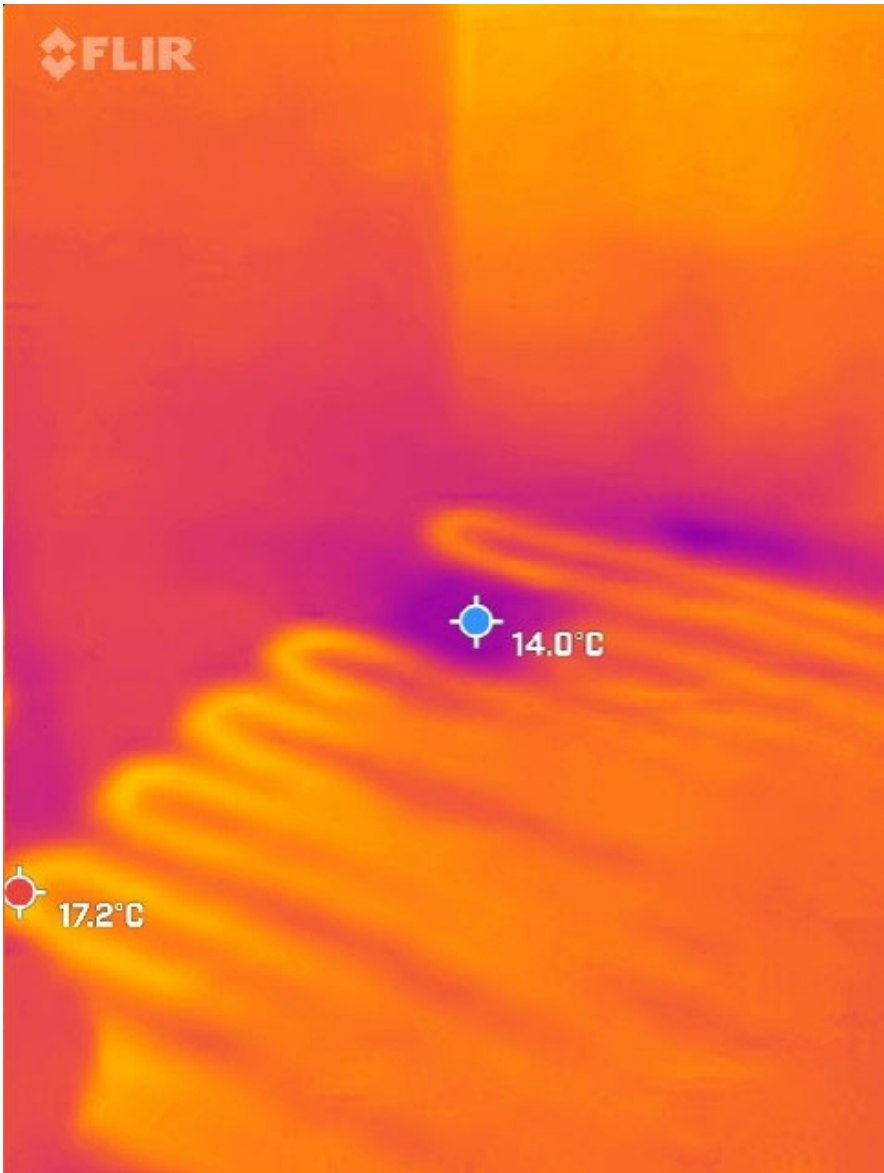

4 - Bad mot sluk

Termisk kamera – varmekablar i golv (2)

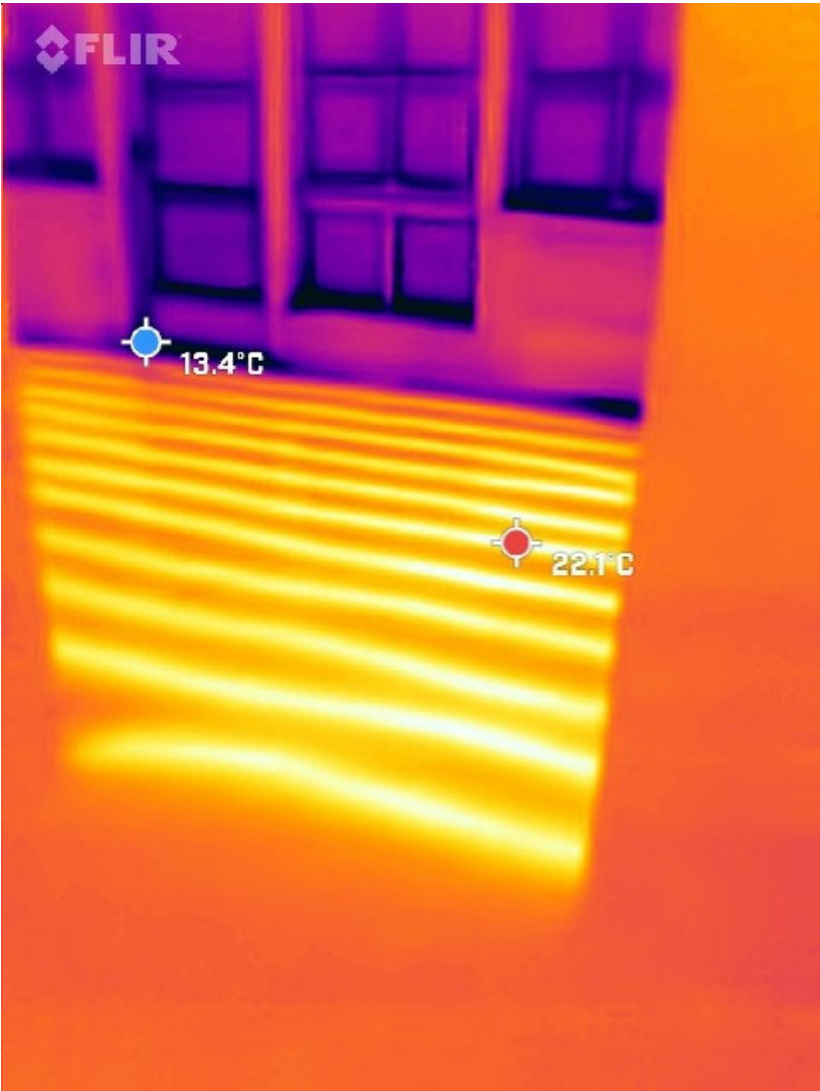

5 - Stove frå gang



6 - Entré

# Stikkontaktar, garderobereskap og dusjvegg

Vi har gjennomført ei synfaring av stikkontaktar i leilegheit nr. 3. Gjennom brukarmøte har vi skissert opp kvar vi ynskjer ekstra stikkontaktar i høve omsorgstenester. Sjølv om dei ulike leilegheitene er forskjellige i utforming og storleik, ynskjer vi at alle skal følgje same *prinsipp* for ekstra stikkontaktar.

Dersom det skal kjøpast nytt garderobereskap til entré, er ynskja plassering av dette skissert inn under.

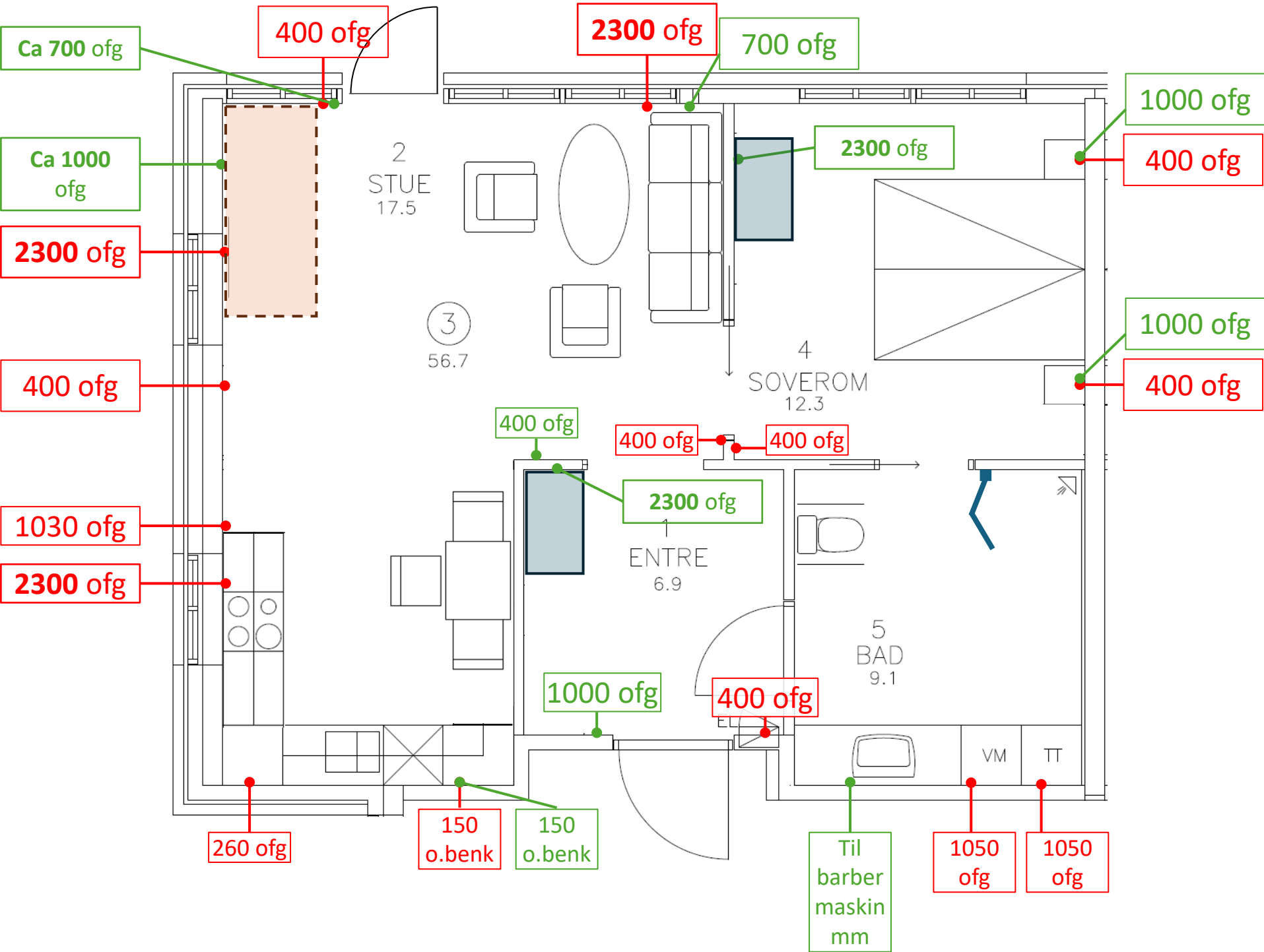

**Raude merke:** Eksisterande doble stikkontaktar

**Grøne merke:** Nye doble stikkontaktar som vi ynskjer etablert i samband med prosjektet

**Orange:** Sekundær sengeplassering

**Blue:** Ny garderobereskap-plassering

**Blue arrow:** Svingbar dusjvegg / foldedør

## Skisse: tak-spottar i leilegheit

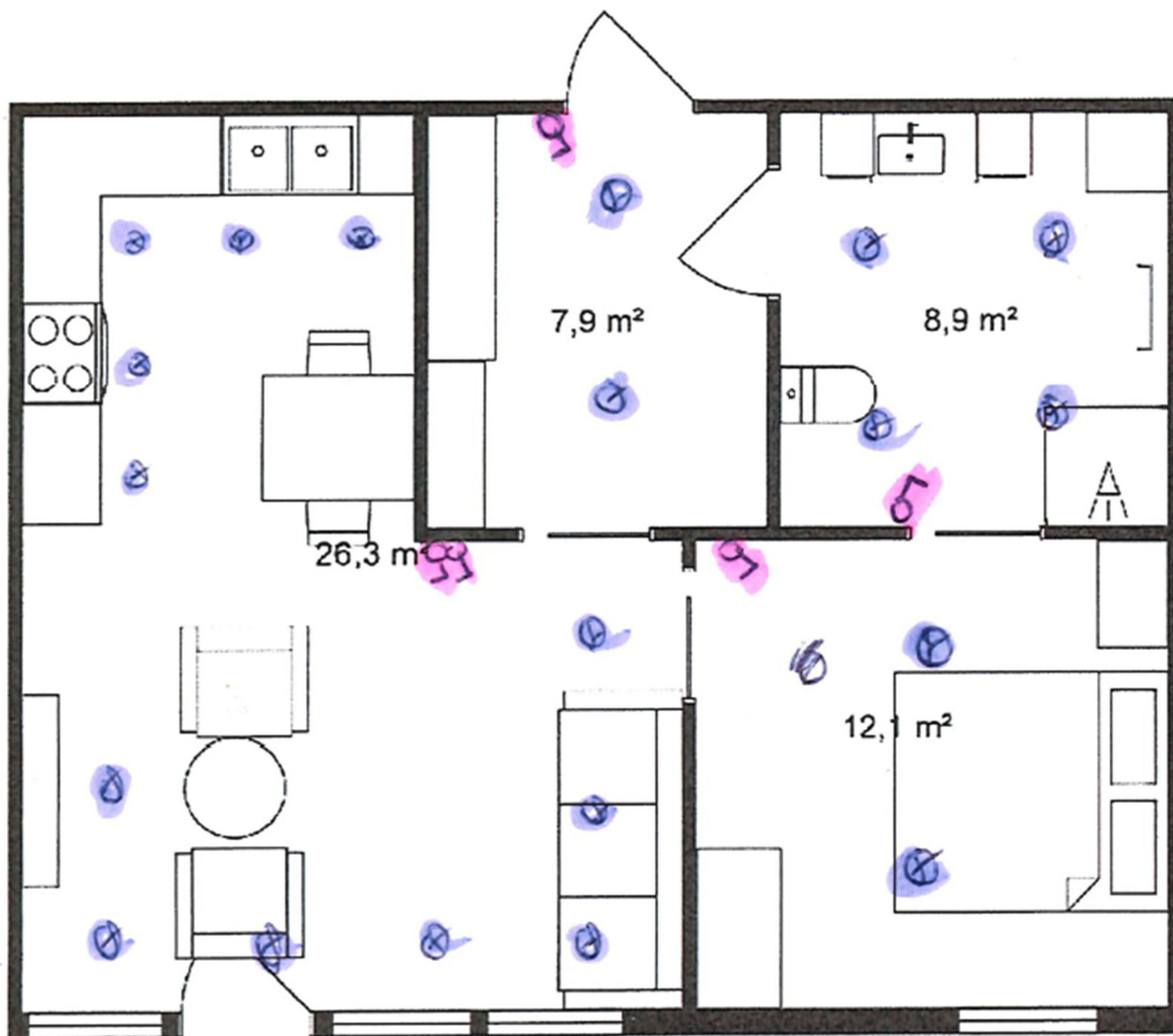

Skissa er utarbeida av profesjonell leverandør, og kan nyttast som grunnlag for utrekning av antall spottar i leilegheitene

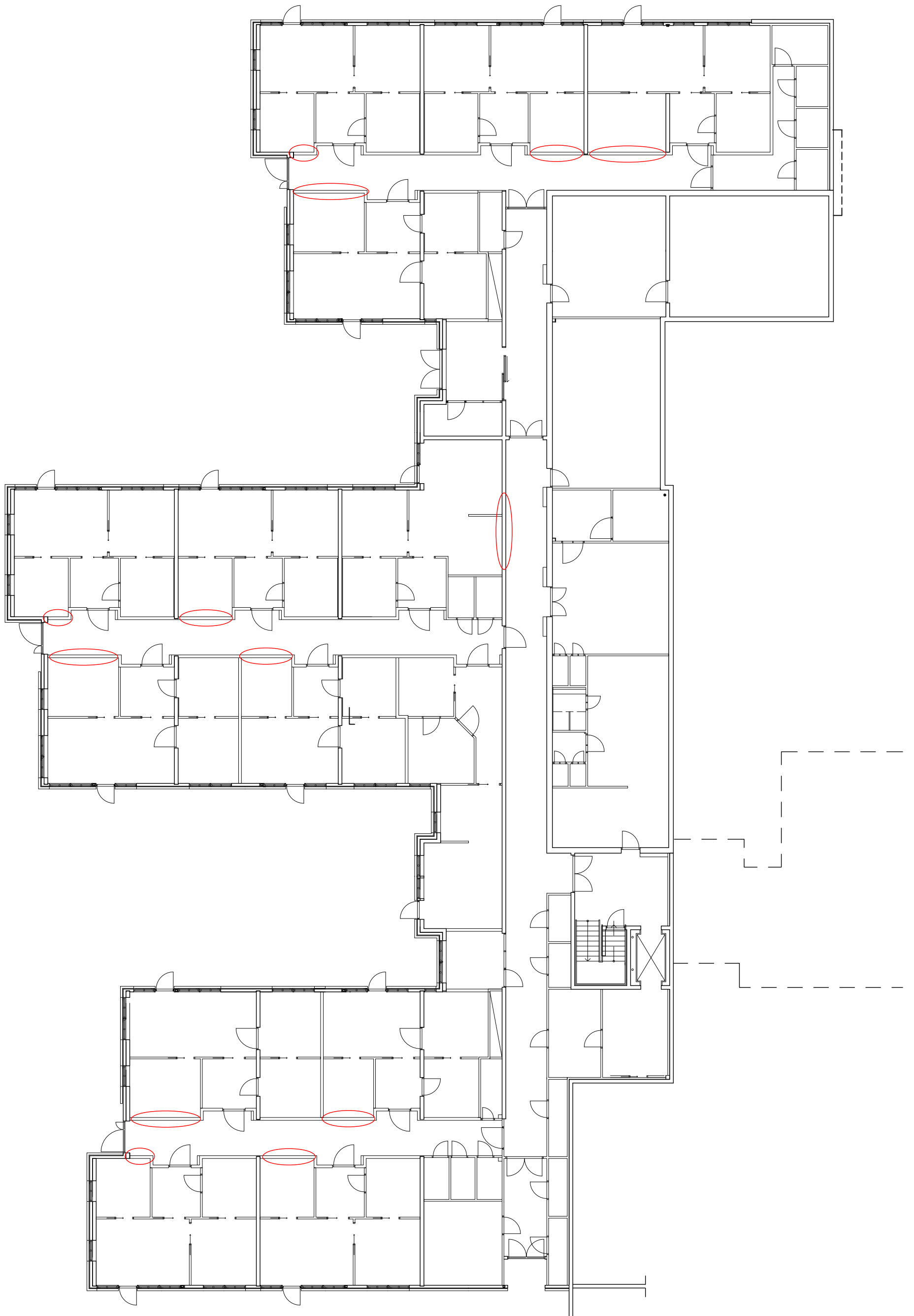

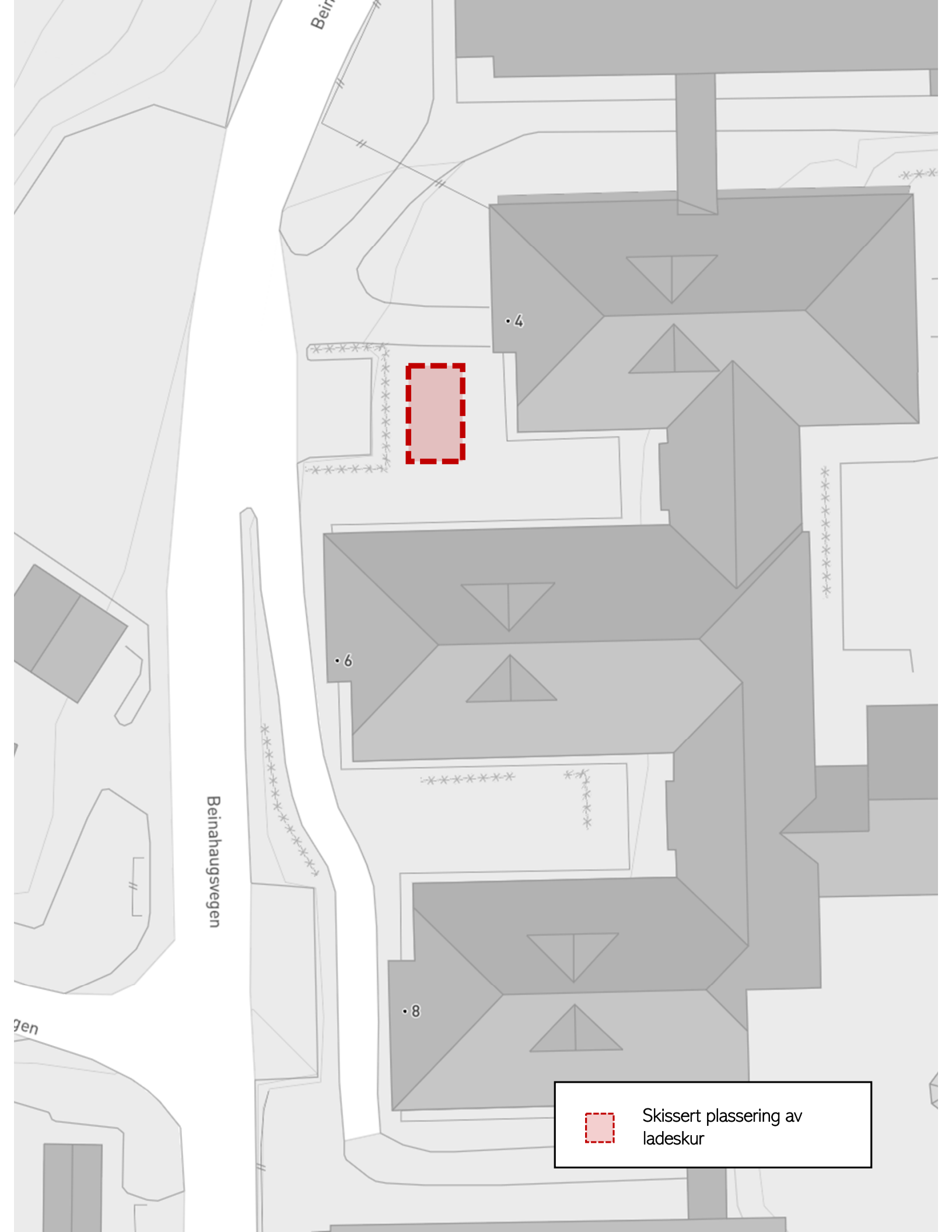

Bein

Beinahaugsvegen

gen

•4

•6

•8



Skissert plassering av  
ladeskur